Joel

Gr. 86/92 - 158/164

Die Videoanleitung zu Joel
findest du hier:
http://www.youtube.com/mialuna24

©Copyright 2013 www.mialuna24.de alle Rechte vorbehalten

Schritt-für-Schritt-Nähanleitung „Joel“

Raglanshirt mit Knopfleiste
by mialuna24.de

„Joel“ ist ein Schnitt mit vielen Möglichkeiten. Er kann mit geteiltem oder ganzem Ärmel, mit oder ohne Kapuze genäht werden. Selbstverständlich ist auch das Nähen eines Kurzarmshirts möglich. Joel kann also in immer wieder anderen Varianten genäht werden. Der Schnitt fällt in der Weite und Länge normal aus. Er ist für Jungen und Mädchen geeignet.

Bitte lies Dir die gesamte Anleitung einmal durch, bevor Du startest.

ACHTUNG : Das Schnittmuster enthält keine Nahtzugaben.

©Copyright 2013 www.mialuna24.de alle Rechte vorbehalten

Du kannst entweder mit Folie (als Nähzubehör oder aber Malerfolie im Baumarkt erhältlich) und wasserfestem Marker den Schnitt abpausen oder die benötigte Größe direkt ausschneiden.

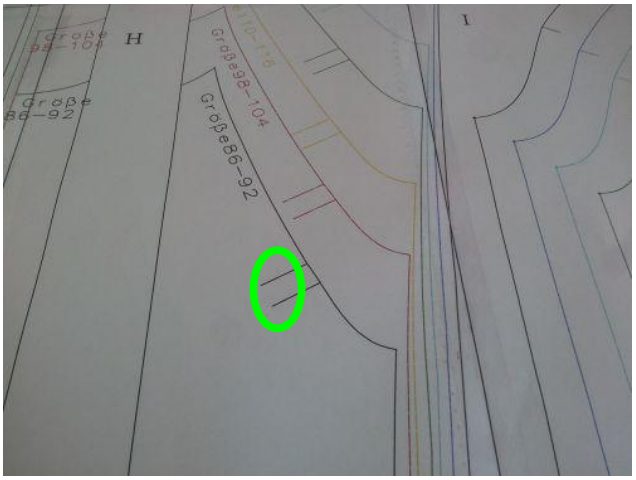

Wenn Du den Schnitt abpaust, denke daran alle Passzeichen mit auf die Schnittteile zu übertragen.

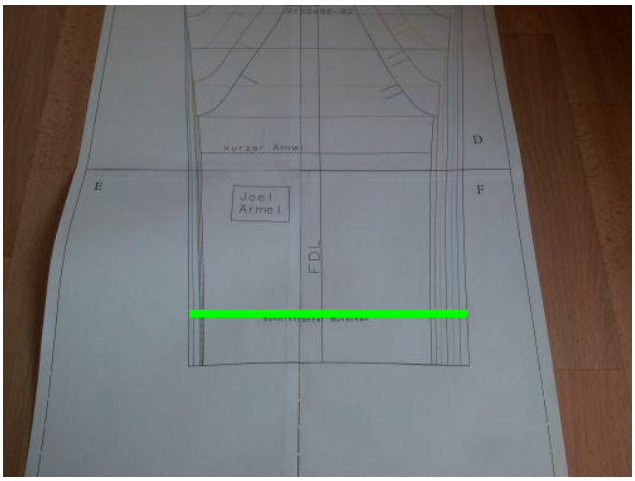

Auf dem Schnittteil für den ganzen Ärmel befindet sich eine Bündchenschnittkante. Sie dient zur Orientierung wenn Du dein Shirt mit Ärmelbündchen nähen möchtest.
Die Linien für die Kurzarmversion sind ebenfalls auf diesem Schnittteil eingezeichnet.

©Copyright 2013 www.mialuna24.de alle Rechte vorbehalten

Beim Zuschneiden kannst Du für alle Teile die 2 x benötigt werden, deinen Stoff der Breite nach falten, die Schnittteile auflegen und so 2 gegengleiche Schnittteile mit nur einem Mal Schneiden erhalten.

Für Schnittteile im Bruch, wie das Rückenteil, lege das Schnittteil direkt an die Bruchkante des Stoffes.

Das Vorderteil ist asymmetrisch und wird deswegen als Ganzes zugeschnitten.

©Copyright 2013 www.mialuna24.de alle Rechte vorbehalten

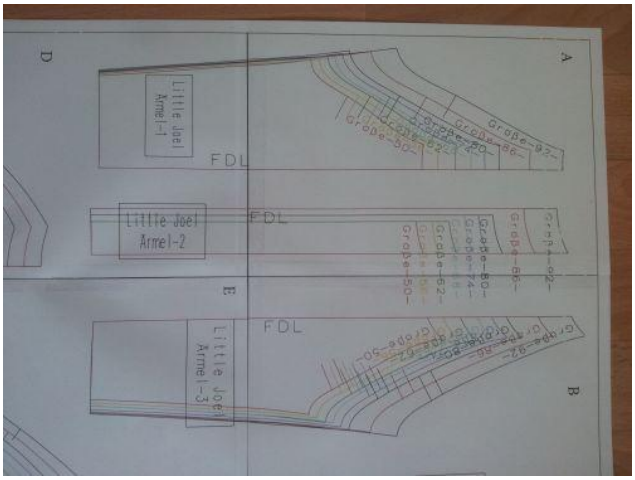

Wenn Du Deinen Ärmel mit der Längsteilung nähen möchtest, nutze das 3-geteilte Schnittteil. Ansonsten kannst Du den ganzen Ärmel verwenden.

Schneide Dir alle benötigten Teile laut Zuschnittliste plus Nahtzugabe zu.
Übertrage Dir auch alle Passzeichen und Markierungen.

(Wem aufgefallen ist, dass die Traktoren auf den Ärmeln auf dem Kopf stehen, sei gesagt : beim Zuschnitt ist es immer gut auf das Muster des Stoffes zu achten ;-)

©Copyright 2013 www.mialuna24.de alle Rechte vorbehalten

Nähen

Joel wird mit einem Elastik- oder Stretchstich der Nähmaschine oder mit der Overlock genäht.

1.

Setze zuerst die 3- geteilten Ärmel zusammen.
Klappe den Mittelstreifen rechts auf rechts auf ein Seitenteil.

Nähe die 2 Teile zusammen und steppe die Naht von außen ab (ich finde es praktisch, aber unbedingt notwendig ist es nicht.)

Klappe nun das verbliebene Seitenteil auf den restlichen Ärmel.

©Copyright 2013 www.mialuna24.de alle Rechte vorbehalten

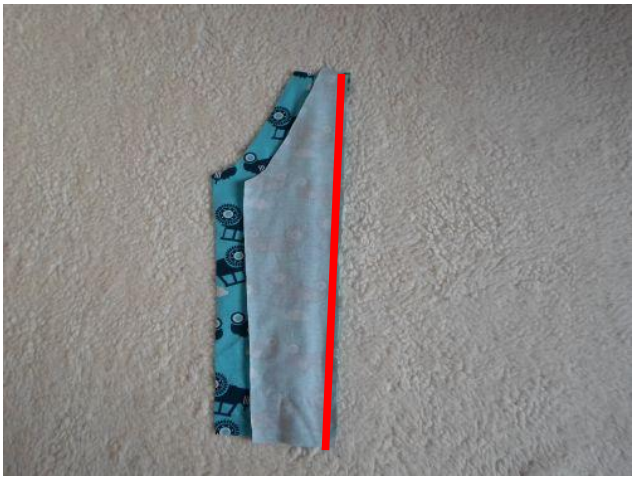

Nähe die Teile zusammen und steppe auch hier ggf. die Naht von außen ab.

Deine Ärmel sind fertig.

2.

Nähe die beiden Kapuzenteile rechts auf rechts zusammen.
(Wie eine gefütterte Kapuze genäht wird, zeige ich am Ende der Anleitung.)

©Copyright 2013 www.mialuna24.de alle Rechte vorbehalten

Bei einlagig genähten Kapuzen bieten sich durchgefärbte Stoffe an.

3.

Lege nun den von vorne betrachtet linken Ärmel rechts auf rechts auf das Vorderteil.

Schließe die Raglannaht.

©Copyright 2013 www.mialuna24.de alle Rechte vorbehalten

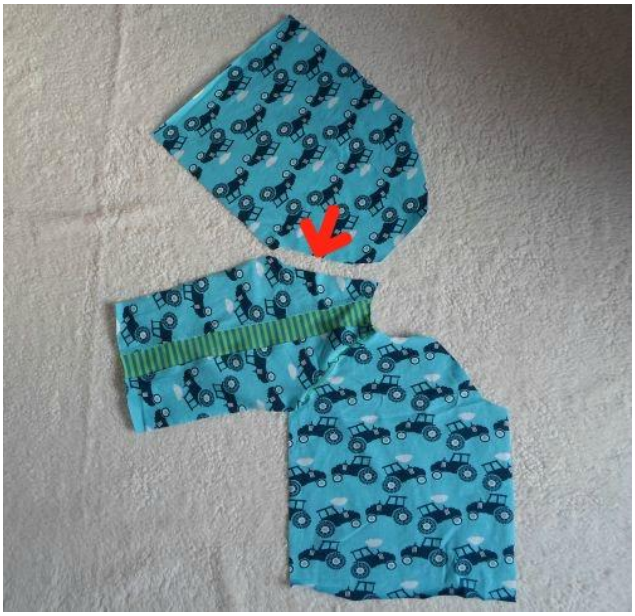

Lege das Rückenteil rechts auf rechts auf den bereits angenähten Ärmel und schließe auch diese Naht.

Nun wird der 2. Ärmel rechts auf rechts auf das Rückenteil gelegt und die Naht geschlossen.

Die letzte Raglannaht bleibt offen !!

Drehe Dein Nähgut sodass Du das Rückenteil mittig vor Dir liegen hast.

©Copyright 2013 www.mialuna24.de alle Rechte vorbehalten

4.

Beginne, von der Mitte des Rückenteils ausgehend, die Kapuze an den Halsausschnitt zu stecken.

Die Kapuze reicht von einer Ärmelnaht zur anderen. (Das Vorderteil bleibt frei.)

Beginne an der noch offenen Raglannaht.

©Copyright 2013 www.mialuna24.de alle Rechte vorbehalten

Wenn die Kapuze endet, nähe noch ein kleines Stück über die Naht hinaus.

5.

Falte deinen Bündchenstreifen links auf links auf die Hälfte und stecke ihn am Ärmel beginnend auf die Kante.

©Copyright 2013 www.mialuna24.de alle Rechte vorbehalten

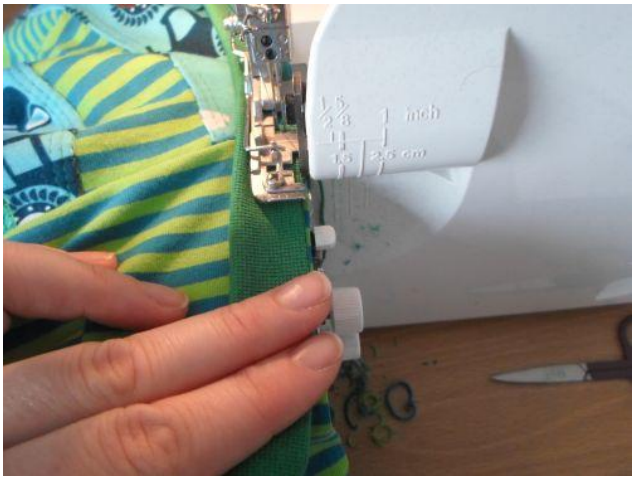

Je nach Dehnbarkeit des Bündchenstoffs wird der Streifen beim Annähen leicht gedehnt. An den geraden Strecken weniger, am Halsausschnitt vorne etwas mehr.

Am Übergang der Kapuze zum Vorderteil lege Dir den Stoff gerade in einer Linie, so ist es leichter den Bündchenstreifen anzunähen.

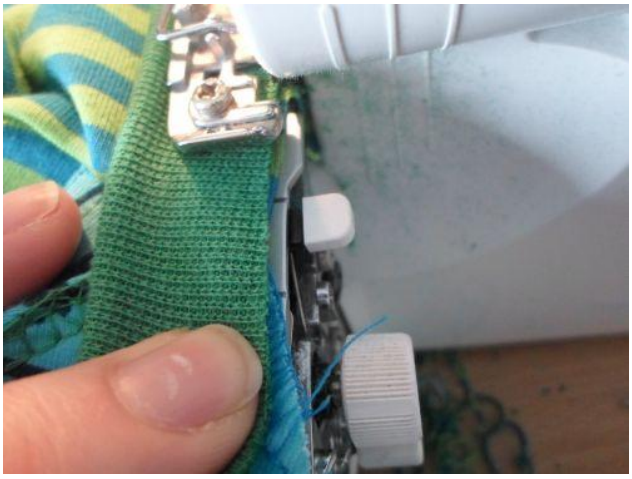

Wenn Du ganz kurz vor dem Übergang bist, dehne den Bündchenstreifen gaaanz doll- bis kurz nach dem Übergang. Dann liegt er nachher schöner.

©Copyright 2013 www.mialuna24.de alle Rechte vorbehalten

Am Ende des Vorderteils mußt Du um die Ecke nähen. Dazu lege den Bündchenstreifen so locker wie möglich (also nicht gedehnt) um die Ecke.

Klappe die Nahtzugabe in das Shirt und steppe den Bündchenstreifen von außen ab.

So sieht der Übergang von Kapuze zum Vorderteil von innen aus.

©Copyright 2013 www.mialuna24.de alle Rechte vorbehalten

6.

Stecke den Bündchenstreifen an der noch offenen Ärmelnaht aufeinander.

Ich nähe die Streifen gerne im unteren Teil mit Kreuzen aufeinander. Im oberen Teil werden später die 3 Knöpfe platziert.

7.

Wende Dein Shirt, so das es rechts auf rechts liegt und schließe die Seitennähte in einem Zug.

©Copyright 2013 www.mialuna24.de alle Rechte vorbehalten

Die Raglannaht soll mittig auf dem Bündchenstreifen liegen.

Wende Dein Shirt wieder auf rechts.

8.

Wenn Du Ärmelbündchen möchtest, schneide Dir 2 entsprechende Stücke zu und nähe sie jeweils rechts auf rechts zusammen.

©Copyright 2013 www.mialuna24.de alle Rechte vorbehalten

Klappe jedes Bündchen nun links auf links und stülpe es um. Nun hast du 2 fertige Bündchenringe.

Stecke den Bündchenring mit der offenen Kante bündig auf den Ärmelsaum. Dabei treffen die Nahtstellen aufeinander.

©Copyright 2013 www.mialuna24.de alle Rechte vorbehalten

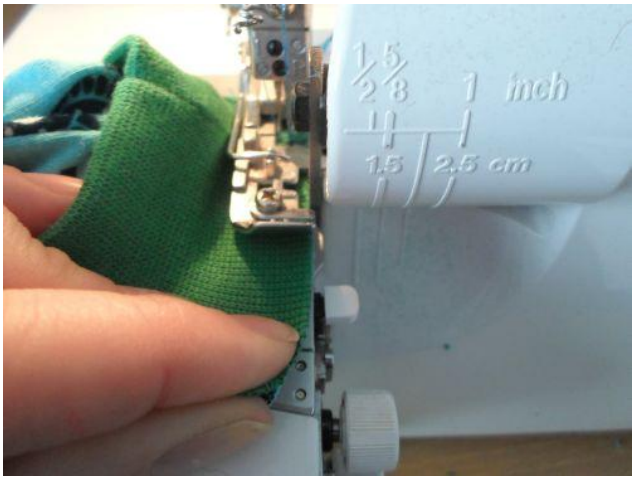

Nähe den Bündchenring leicht gedehnt an.

9.

Arbeite die Jerseydruckknöpfe laut Markierungen auf dem Schnittteil oder nach Wunsch.

Ich habe verschiedene Druckknopfarten getestet und kann die Jerseydruckknöpfe empfehlen. Möchtest Du andere Knöpfe nutzen, teste es in jedem Fall vorher aus.

©Copyright 2013 www.mialuna24.de alle Rechte vorbehalten

Zuletzt arbeite noch den Saum des Shirts. Dazu faltest Du den Saum ca. 2 cm nach innen und steppst das Ganze von außen ab.

Geschafft, Dein Joel Shirt ist fertig !!!!!

©Copyright 2013 www.mialuna24.de alle Rechte vorbehalten

Joel ohne Kapuze

Du schneidest alle Teile entsprechend zu. Der Bündchenstreifen ist dann natürlich kürzer- siehe Tabelle.

Nach dem Zusammennähen der 4 Hauptteile beginnst Du auch hier an der noch offenen Ärmelkante Deinen Bündchenstreifen anzunähen.

Direkt nach der Ärmelkante folgt die erste Ecke. Lege hier den Bündchenstreifen so locker wie möglich um die Ecke.

©Copyright 2013 www.mialuna24.de alle Rechte vorbehalten

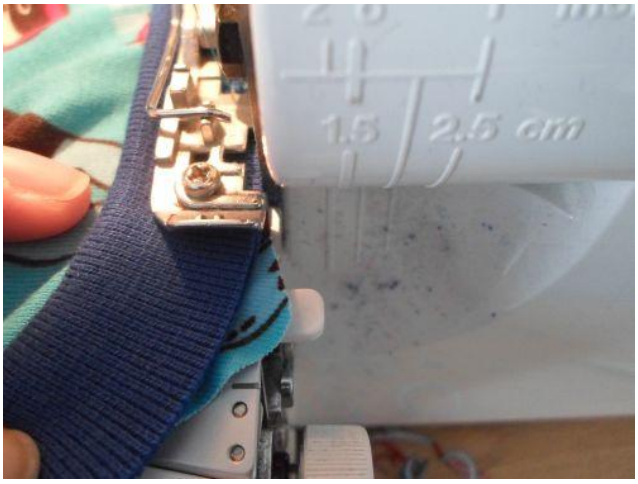

Wenn Du fast ganz rum bist, folgt am Ende des Vorderteils die 2. Ecke. Auch hier wird der Streifen sehr locker gelegt.

Von hier aus arbeite Dein Shirt nach der Hauptanleitung weiter.

Und so sieht ein Joel ohne Kapuze und ohne Ärmelbündchen aus ;-)

©Copyright 2013 www.mialuna24.de alle Rechte vorbehalten

Für ein Shirt mit kurzen Ärmeln, schneide Dir entsprechend den kurzen Ärmel zu und nähe nach der Hauptanleitung.

Für eine gedoppelte Kapuze schneide 2 Kapuzen zu, nähe sie zusammen und stecke sie links auf links ineinander (2.) Von hier an arbeite genauso weiter wie bei der einfachen Kapuze.

©Copyright 2013 www.mialuna24.de alle Rechte vorbehalten

Ganz viel Freude und Erfolg beim Nähen.

Idee, Schnitt und Anleitung
©mialuna24.de Februar 2014

Genähte Einzelstücke dürfen verkauft werden. Beim Verkauf ist die Quelle : Schnittmuster Shirt „Lady Rose“ by www.mialuna24.de anzugeben. (Industrielle) Massenproduktion, Kopie und oder Weitergabe sind untersagt.
Für Fehler in der Anleitung kann keine Haftung übernommen werden .

Bei Fragen, Anregungen oder Kritik könnt Ihr mich jederzeit unter info@mialuna24.de kontaktieren.

©Copyright 2013 www.mialuna24.de alle Rechte vorbehalten